

## CVCA frissítés lépései és lehetséges felhasználói hibák

### Frissítés a billentyűzettel NEM rendelkező kártyaolvasóval

1. ábra - Kérem, helyezze a kártyát az olvasóba! Normál folyamat, még nem a frissítés része.

eSzemélyi Kliens Kártyakezelő Alkalmazás

Fájl Segítség

Kártya e

PIN keze

Informa

Tanúsítv

Beállítás

Kérem, helyezze be a kártyát az olvasóba!

- 1 Kártyaolvasó ellenőrzése ✓  
**Rendben**
- 2 Kártya ellenőrzése ✗  
**Kérem, helyezze be a kártyát az olvasóba!**  
*[Kattintson ide a részletekért!](#)*
- 3 e-Azonosítás funkció ellenőrzése
- 4 e-Aláírás funkció ellenőrzése
- 5 Közlekedési funkció ellenőrzése

Tovább Mégsem

*Reszletek mentése*

Nincs kártya behelyezve az olvasóba.

2. ábra - CAN szám megadása, normál folyamat, még nem a frissítés része.

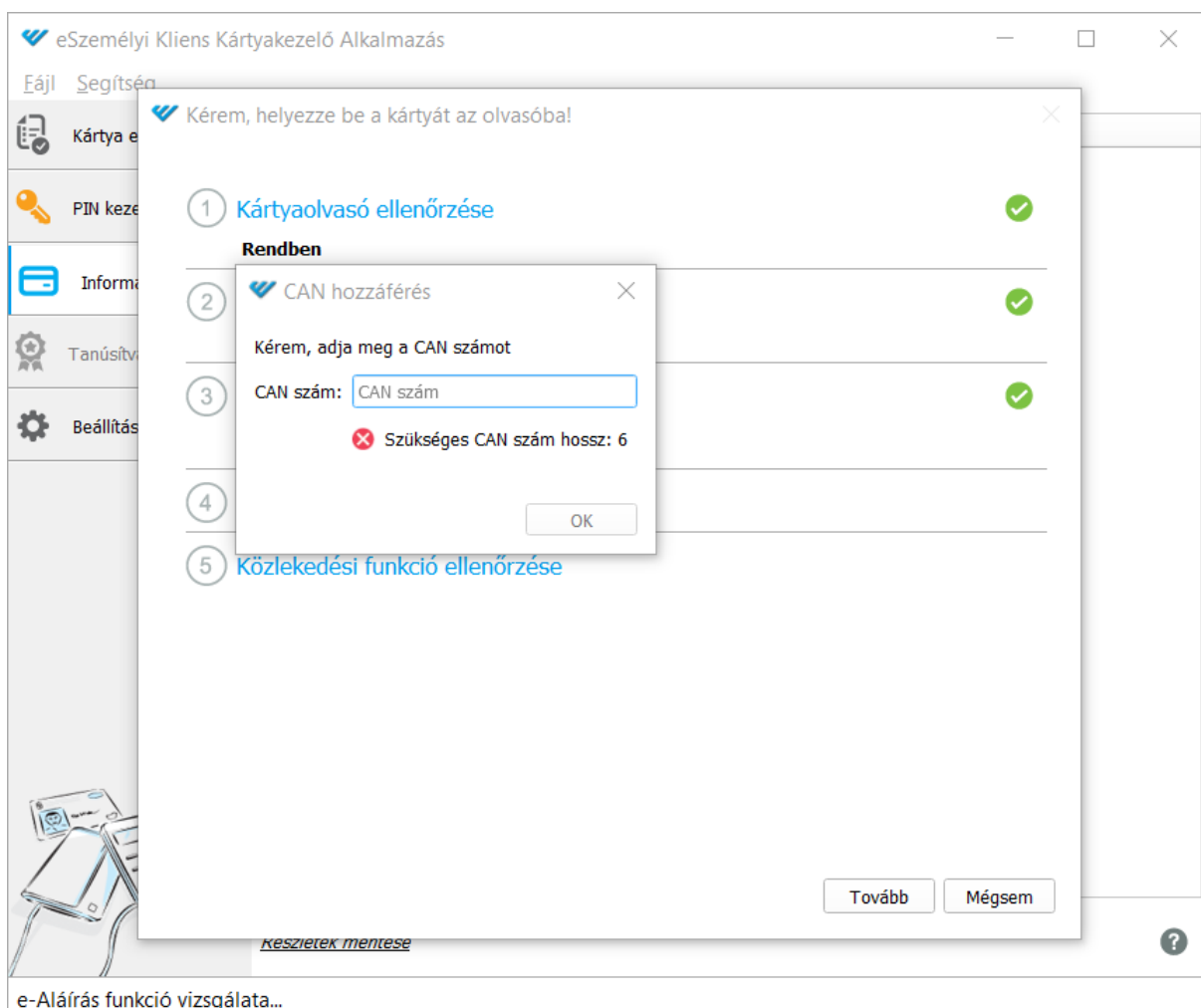

e-Alírás funkció vizsgálata...

3. ábra - Kártya ellenőrzése, normál folyamat, még nem a frissítés része.

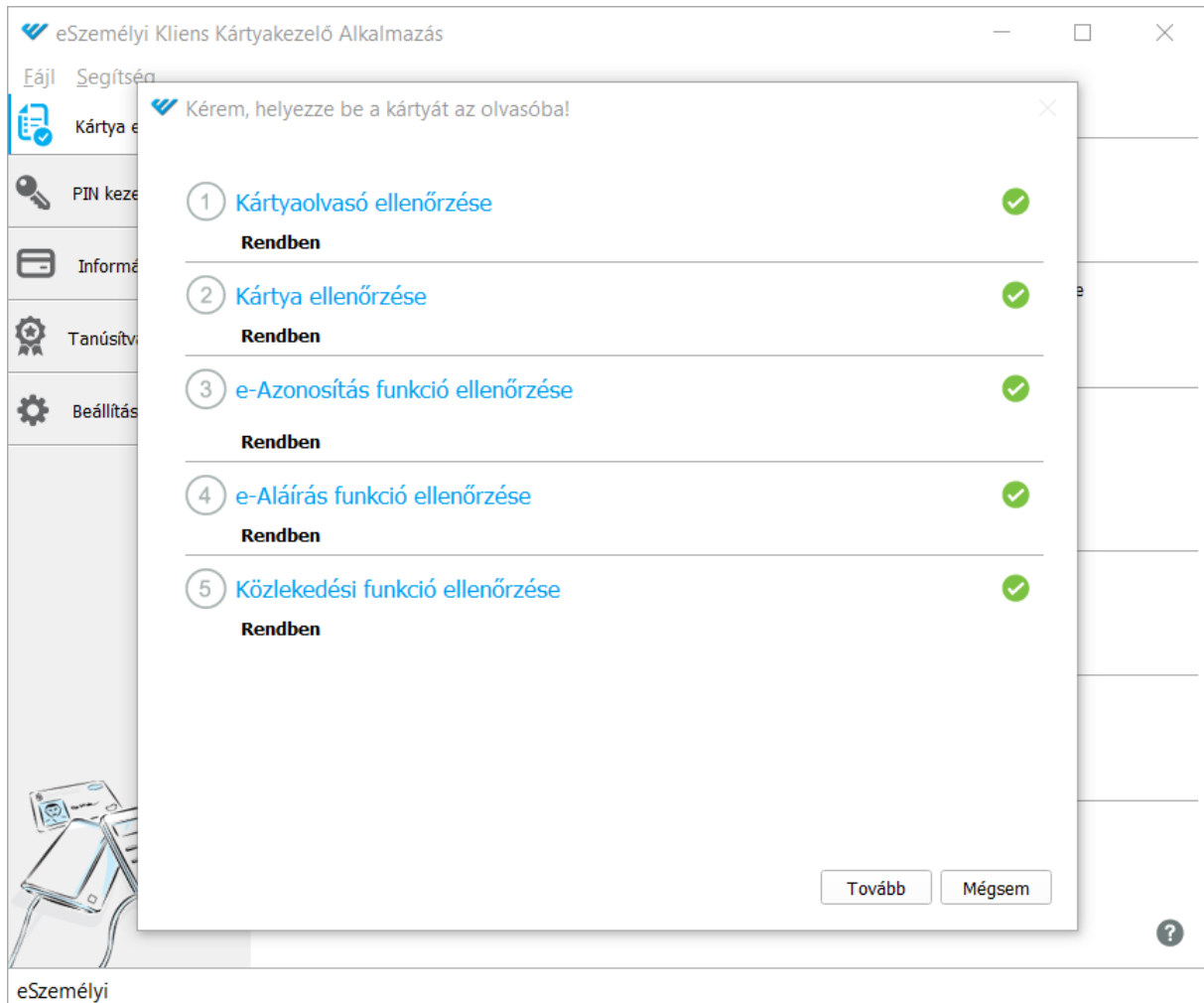

4. ábra - Szolgáltatói engedély kérés adat olvasásához (pl. levelezési tárhely), szükséges az OK gomb megnyomása a tovább lépéshez. Normál folyamat, még nem a frissítés része.

Hozzáférési kérelem a kártyán tárolt személyes adatok olvasásához

Az alábbi szolgáltató engedélyt kért az ön kártyán tárolt személyes adatainak **olvasásához**. A kérés elfogadásával ön hozzájárul a kijelölt kártyaadatok és funkciók hozzáférésehez a fenti szolgáltató számára.

További Információk: [eszemelyi.hu/kartyaolvaso/kartyaolvaso\\_alkalmazas](http://eszemelyi.hu/kartyaolvaso/kartyaolvaso_alkalmazas)

### KAÜ - Tárhely levelezés

<b>Okmány Adatok</b>	<b>Azonosító Adatok</b>	<b>Születési Adatok</b>
<input type="checkbox"/> Okmány Típus	<input type="checkbox"/> Személyazonosító Jel	<input type="checkbox"/> Születési Név
<input checked="" type="checkbox"/> <b>Okmányazonosító*</b>	<input type="checkbox"/> TAJ	<input type="checkbox"/> Születési Dátum
<input type="checkbox"/> Kibocsátó Állam	<input type="checkbox"/> Adóazonosító	<input type="checkbox"/> Születési Hely
<input type="checkbox"/> Kibocsátás és Lejárat Ideje	<input type="checkbox"/> NEK Azonosító	<input type="checkbox"/> Nem
<b>Személyes Adatok</b>	<b>Elérhetőség</b>	
<input type="checkbox"/> Keresztnév	<input type="checkbox"/> Állandó Lakcím	<input type="checkbox"/> Településazonosító
<input type="checkbox"/> Családnév	<input type="checkbox"/> Tartózkodási Hely	<input type="checkbox"/> Telefonszámok
<input type="checkbox"/> Nemzetiségi Név	<input type="checkbox"/> Értesítési Cím	<input type="checkbox"/> Email Cím
<input type="checkbox"/> Anyja Leánykori Neve	<input type="checkbox"/> Külföldi Cím	<input type="checkbox"/> Vészhelyzet Telefonszám
<b>Származás</b>	<b>Funkciók</b>	
<input type="checkbox"/> Nemzetiség	<input type="checkbox"/> Korellenőrzés	<input type="checkbox"/> Korlátozott Azonosítás
<input type="checkbox"/> Előző Állampolgárság	<input type="checkbox"/> Településazonosító Ellenőrzés	<input type="checkbox"/> Elektronikus Aláírás

5. ábra - PIN kód megadása, normál folyamat még nem a frissítés része.

- 1 Kártyaolvasó ellenőrzése - Rendben
- 2 Kártya ellenőrzése - Rendben
- 3 e-Azonosítás funkció ellenőrzése - Rendben
- 4 e-Aláírás funkció ellenőrzése - Rendben
- 5 Közlekedési funkció ellenőrzése - Rendben

A dialog box titled 'e-Azonosítás eID PIN kód hozzá...' is open, prompting the user to enter their eID PIN code. The input field contains 'eID PIN kód'. A red error message below the field reads: 'Szükséges eID PIN kód hossz:'. An 'OK' button is at the bottom right of the dialog. A help icon (?) is visible in the bottom right corner of the application window.

eSzemélyi

6. ábra - CVCA frissítés 1. lépés - Ezek után következik a kártyakarbantartás, a CVCA tanúsítvány frissítése, ahol szükséges megadni az eSzemélyi CAN számát. A kékszínű „Tovább” gombra kattintva folytatódik a frissítés.

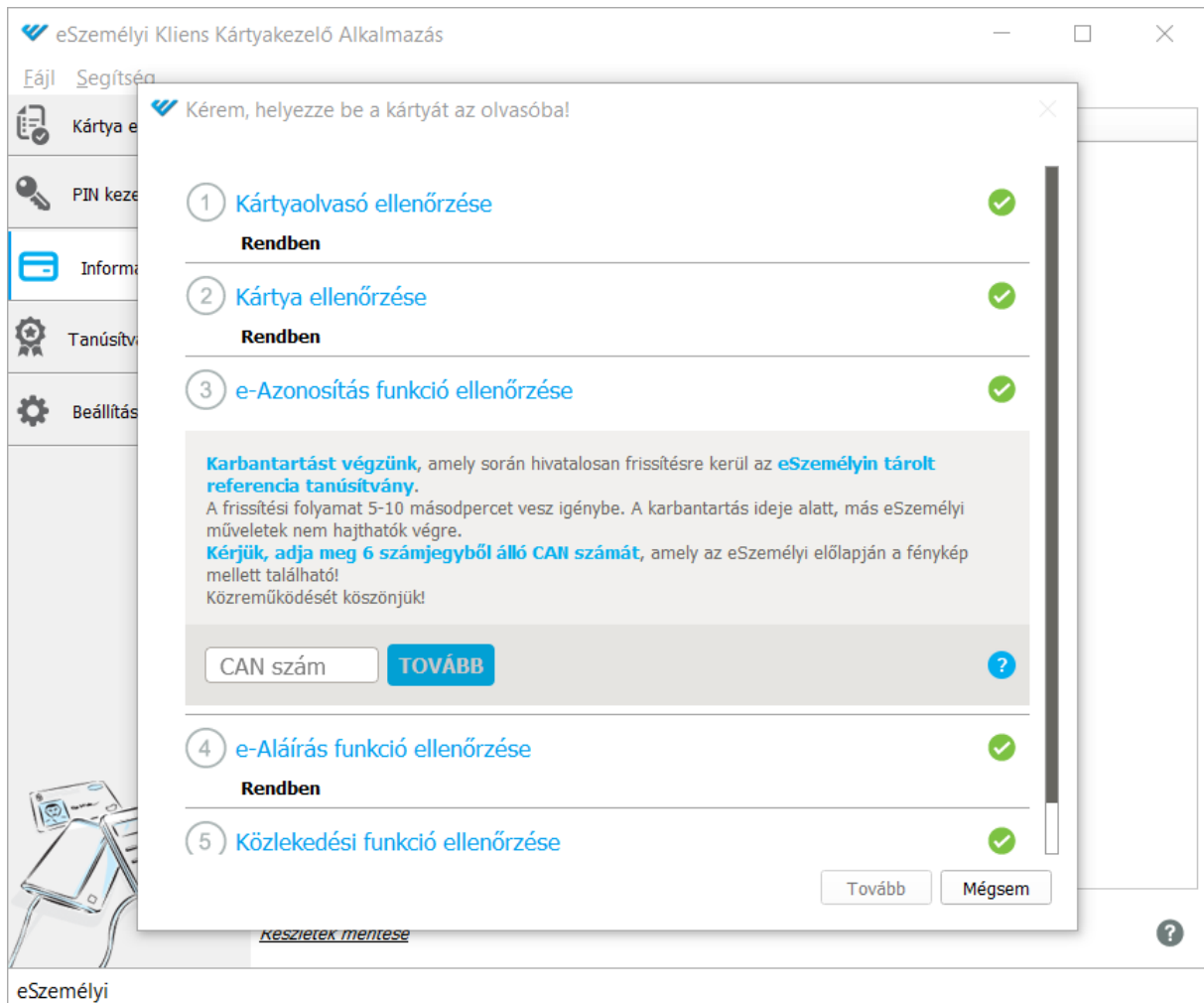

7. ábra - CVCA frissítés 2. lépés - CVCA tanúsítvány frissítése folyamatban van, ami néhány másodpercet vesz igénybe.

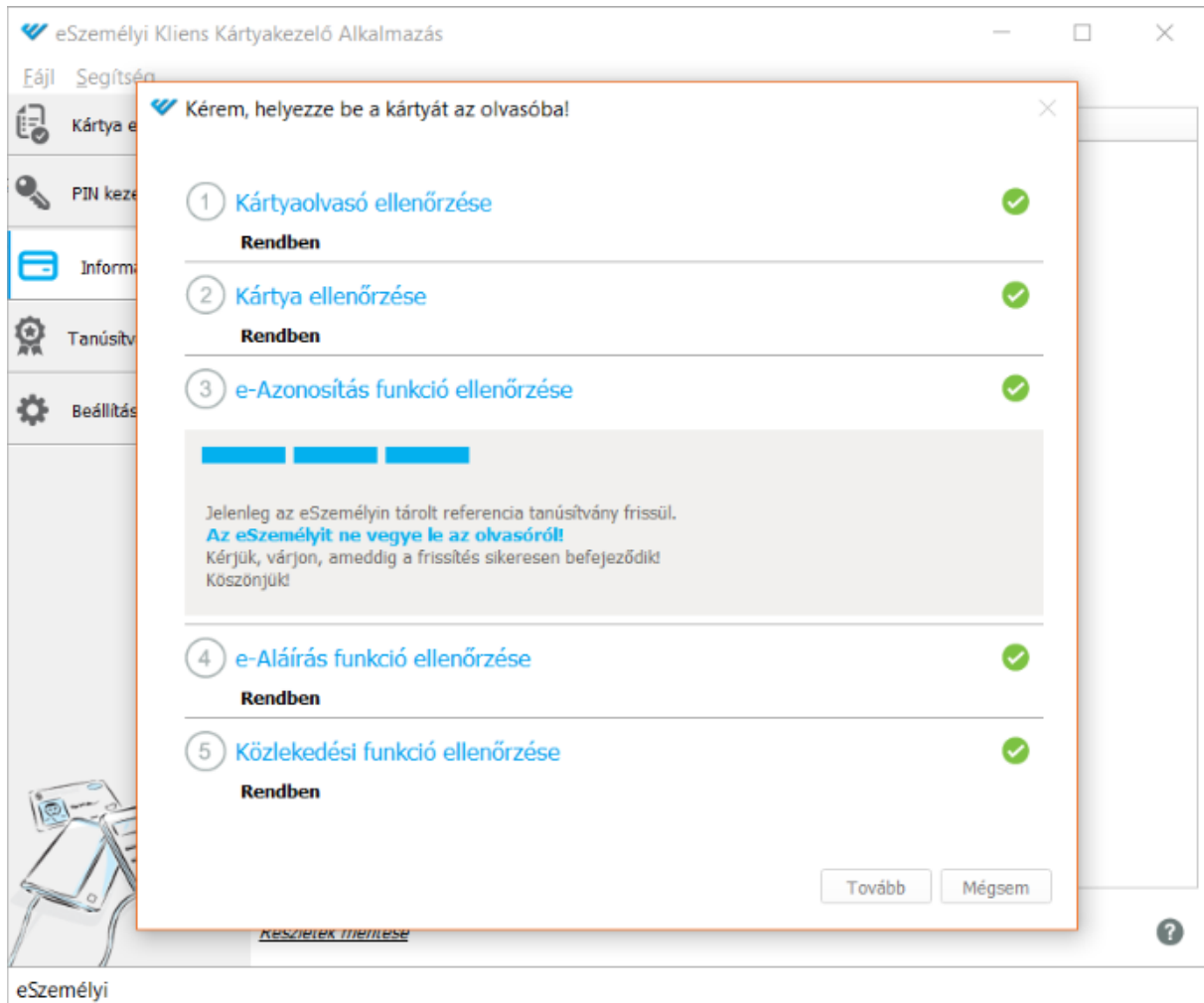

8. ábra - CVCA frissítés 3. lépés - Az eSzemélyin tárolt CVCA tanúsítvány frissítése sikeresen megtörtént. A „Tovább” gombra kattintva az eredeti bejelentkezési oldalra jutunk.

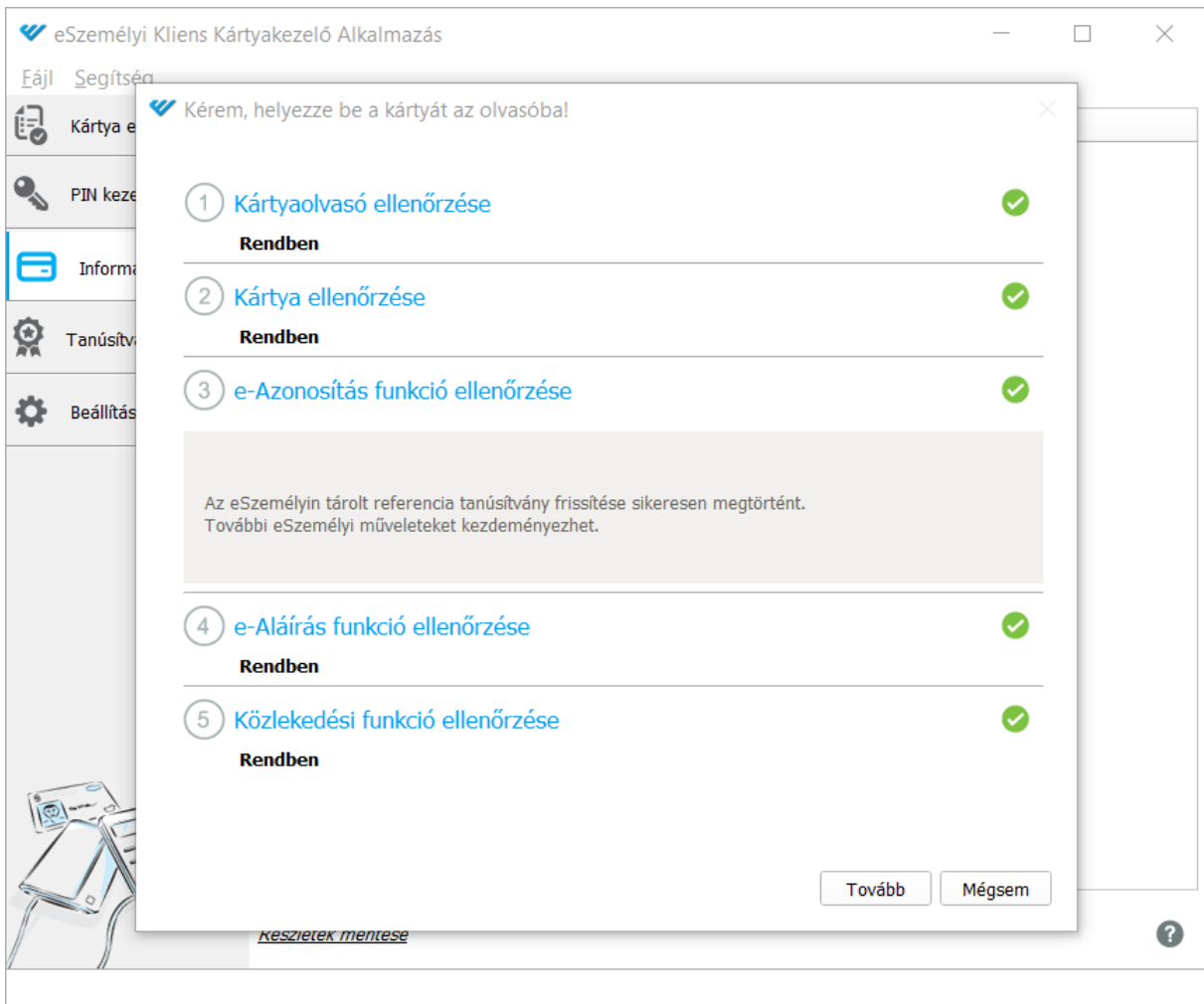

9. ábra - Folytatódik az eredetileg megkezdett folyamat a szolgáltatói engedély kéréssel (pl. levelezési tárhely), ez már nem a frissítési folyamat része.

Hozzáférési kérelem a kártyán tárolt személyes adatok olvasásához

Az alábbi szolgáltató engedélyt kért az ön kártyán tárolt személyes adatainak **olvasásához**. A kérés elfogadásával ön hozzájárul a kijelölt kártyaadatok és funkciók hozzáférésehez a fenti szolgáltató számára.

További Információk: [eszemelyi.hu/kartyaolvaso/kartyaolvaso\\_alkalmazas](http://eszemelyi.hu/kartyaolvaso/kartyaolvaso_alkalmazas)

### KAÜ - Tárhely levelezés

<b>Okmány Adatok</b>	<b>Azonosító Adatok</b>	<b>Születési Adatok</b>
<input type="checkbox"/> Okmány Típus	<input type="checkbox"/> Személyazonosító Jel	<input type="checkbox"/> Születési Név
<input checked="" type="checkbox"/> <b>Okmányazonosító*</b>	<input type="checkbox"/> TAJ	<input type="checkbox"/> Születési Dátum
<input type="checkbox"/> Kibocsátó Állam	<input type="checkbox"/> Adóazonosító	<input type="checkbox"/> Születési Hely
<input type="checkbox"/> Kibocsátás és Lejárat Ideje	<input type="checkbox"/> NEK Azonosító	<input type="checkbox"/> Nem
<b>Személyes Adatok</b>	<b>Elérhetőség</b>	
<input type="checkbox"/> Keresztnév	<input type="checkbox"/> Állandó Lakcím	<input type="checkbox"/> Településazonosító
<input type="checkbox"/> Családnév	<input type="checkbox"/> Tartózkodási Hely	<input type="checkbox"/> Telefonszámok
<input type="checkbox"/> Nemzetiségi Név	<input type="checkbox"/> Értesítési Cím	<input type="checkbox"/> Email Cím
<input type="checkbox"/> Anyja Leánykori Neve	<input type="checkbox"/> Külföldi Cím	<input type="checkbox"/> Vészhelyzet Telefonszám
<b>Származás</b>	<b>Funkciók</b>	
<input type="checkbox"/> Nemzetiség	<input type="checkbox"/> Korellenőrzés	<input type="checkbox"/> Korlátozott Azonosítás
<input type="checkbox"/> Előző Állampolgárság	<input type="checkbox"/> Településazonosító Ellenőrzés	<input type="checkbox"/> Elektronikus Aláírás

## Lehetséges hibák frissítéskor

10. ábra - Hiba a frissítés során, elvették az eSzemélyit az olvasóról.

- 1 Kártyaolvasó ellenőrzése (Card reader check) - Status: Rendben (OK) with a green checkmark.
- 2 Kártya ellenőrzése (Card check) - Status: Error with a red 'X' icon. Below this step, the error message reads: **Kérem, helyezze be a kártyát az olvasóba!** *Kattintson ide a részletekért!* (Please insert the card into the reader! *Click here for details!*)
- 3 e-Azonosítás funkció ellenőrzése (e-Authentication function check) - Status: Error with a red 'X' icon. Below this step, the error message reads: **Hiba történt a referencia tanúsítvány frissítése során, kérem, vegye el, majd helyezze vissza az olvasóra az eSzemélyit és próbálja újra!** (An error occurred during the reference certificate update, please remove and then reinsert the ePersonal into the reader and try again!) and **Hiba történt a kommunikáció során. Kérjük, próbálja újra! Ha a hiba továbbra is fennáll, kérjük, forduljon az ügyfélszolgálathoz!** (An error occurred during communication. Please try again! If the error persists, please contact customer service!). Below the message is a blue 'ÚJRA' (RETRY) button and a help icon.
- 4 e-Aláírás funkció ellenőrzése (e-Signature function check)
- 5 Közlekedési funkció ellenőrzése (Communication function check)

At the bottom of the dialog are 'Tovább' (Next) and 'Mégsem' (Cancel) buttons. A help icon is also present in the bottom right corner of the dialog.

Below the dialog, the main application window shows the text: 'Nincs kártya behelyezve az olvasóba.' (No card inserted into the reader.)

11. ábra – „Mégsem” megnyomása esetén figyelmeztetés; ha megszakítja a felhasználó a folyamatot, akkor az eAzonosítás szolgáltatást nem tudja használni a továbbiakban.

12. ábra - Hiba a frissítés során - Hibás CAN szám megadás!

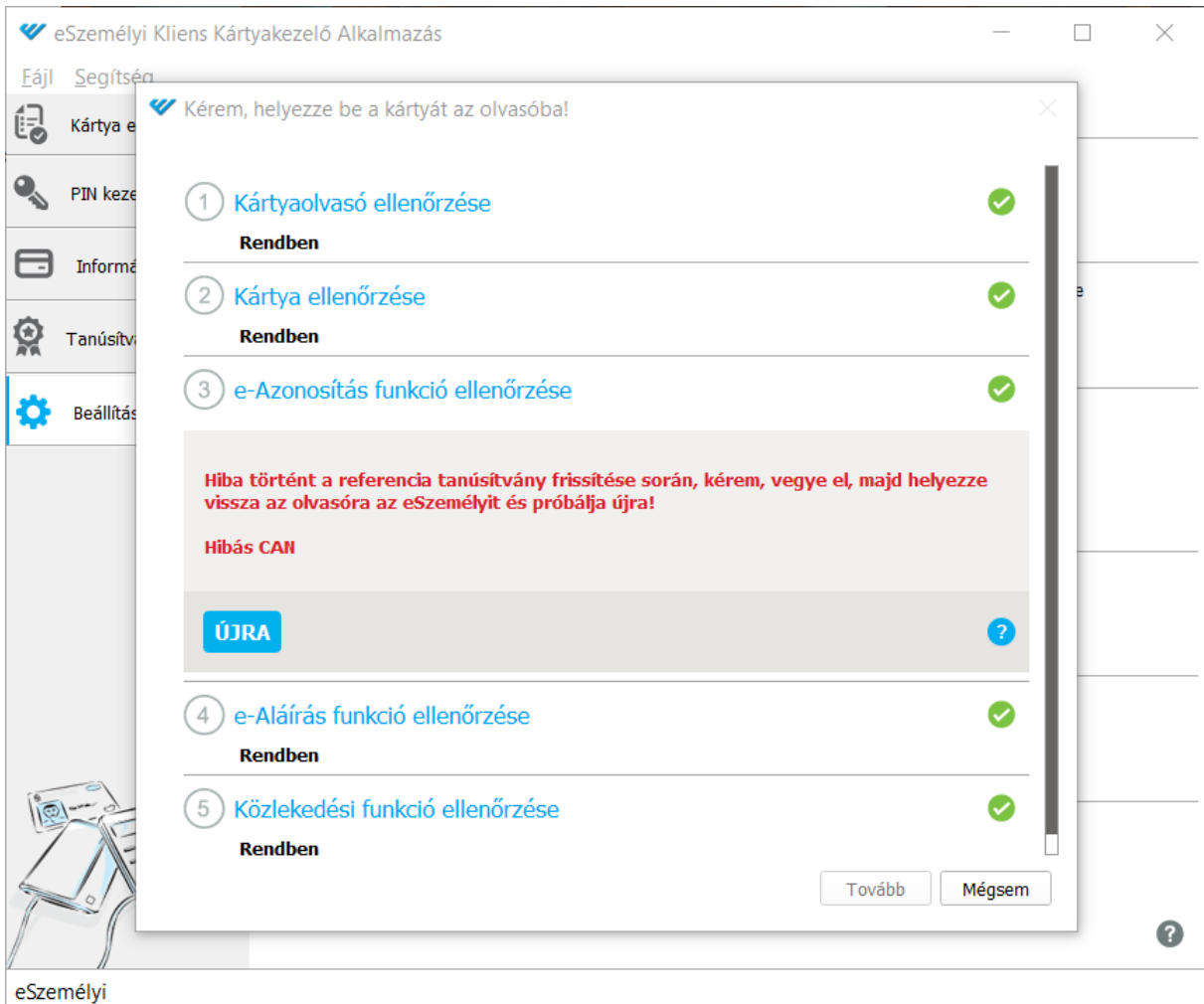

13. ábra - Segítség, információk a CVCA frissítésről – opcionális, nem része a frissítési folyamatnak.

 Kérem, helyezze be a kártyát az olvasóba! ✕

- 1 **Kártyaolvasó ellenőrzése** ✓

**Rendben**
- 2 **Kártya ellenőrzése** ✓

**Rendben**
- 3 **e-Azonosítás funkció ellenőrzése** ✓

**Milyen referencia-tanúsítvány van az okmányon?**

Az Ön személyes adatainak védelme és biztonsága érdekében, az eSzemélyin tárolt egyes személyes adatok eAzonosítás szolgáltatás használata során történő olvasásához speciális hozzáférési jogosultság szükséges, amelyet kizárólag a Belügyminisztérium ad ki az arra jogosult szervezetek részére. Az eSzemélyi minden eAzonosítás művelet előtt ellenőrzi, hogy az adott szolgáltató rendelkezik-e a Belügyminisztérium által jóváhagyott jogosultsággal. Az ellenőrzés alapja az eSzemélyin tárolt alap referencia-tanúsítvány, vagyis az országos ellenőrző-hitelesítő hatóság (CVCA) gyökértanúsítványa („414/2015. (XII. 23.) Korm. rendelet 5.§ (3) a”).

**Miért szükséges ennek frissítése?**

Biztonsági okokból az országos ellenőrző-hitelesítő gyökértanúsítványt időközönként szükséges megújítani, amelyet a hatóság a saját eljárásrendje szerint körülbelül három évenként, tervezetten hajt végre. A referencia-tanúsítvány frissítése szükséges az eAzonosítás szolgáltatás használatához.

**Milyen kockázatot jelent ez az Ön számára?**

Tovább Mégsem